

VIAJES ESCOLARES

Excursiones y viajes de fin de estudios



ANDALUCÍA

ÚBEDA Y BAEZA /
ALHAMBRA DE GRANADA/
/ OCIO Y DEPORTE



Visitas educativas

4 días/

3 noches

Novaschool ha diseñado un programa cultural y de ocio único, enfocado a grupos de estudiantes que quieran visitar y conocer más de cerca Andalucía, explorando toda la oferta cultural y de ocio de Granada y otras ciudades como Úbeda y Baeza.

Un viaje cultural en el que aprender además de disfrutar, alojándose en el Hotel Escolar Novaschool, especialmente diseñado y adaptado para grupos escolares.

¿Qué incluye?

- Visita a lugares turísticos.
- Pensión completa (4 días) que incluye desayuno, almuerzo, merienda y cena.
- Seguro obligatorio.
- Visita guiada Úbeda-Baeza, entradas con guía a la Alhambra de Granada, actividades en el centro Novaschool Medina Elvira dirigidas por equipo de monitores y profesores de Novaschool.
- Pensión completa gratuita para profesorado acompañante del grupo de alumnos (1 por cada 15 alumnos).

Observaciones

- Alojamiento en Colegio Residencial en habitaciones compartidas de 2, 3 o 4 estudiantes.
- Mínimo 25 alumnos.
- Reserva para la Alhambra con 4 meses de antelación.
- El programa detallado en tiempos y horarios es aproximado y las actividades se adaptarán según temporada y teniendo en cuenta la climatología del momento.
- Solo podrá ser contratado por centros escolares o empresas, y siempre destinado a grupos de alumnos de las diferentes etapas educativas hasta 18 años (Infantil, Primaria y Secundaria).
- NO se comercializará a alumnos o familias de forma individual.
- El centro escolar o empresa que contrata el servicio debe de disponer de seguro de accidentes para todos los alumnos.
- No incluye desplazamientos. Consulte nuestras tarifas de autobuses.

	DÍA 1	DÍA 2	DÍA 3	DÍA 4
MAÑANA	Llegada Hotel Escolar Novaschool Medina Elvira y asignación habitaciones	Visita con guía en la Alhambra de Granada	Visita guiada a Úbeda y Baeza. Visita a dos de las ciudades más bonitas de Andalucía donde se descubrirá los monumentos Patrimonio de la Humanidad de la UNESCO en los centros históricos con un guía.	Recogida habitaciones y salida a la ciudad de origen
TARDE	Olimpiadas Deportivas Novaschool Medina Elvira	Scape Room, en las instalaciones Novaschool Medina Elvira		
NOCHE	Tiempo Libre en Hotel Escolar	Tiempo Libre en Hotel Escolar	Velada especial con música y juegos	

- Las actividades propuestas pueden adaptarse en horarios según necesidades del grupo de alumnos.



VIAJES ESCOLARES

Excursiones y viajes de fin de estudios



ANDALUCÍA

ÚBEDA Y BAEZA /
ALHAMBRA DE GRANADA /
/ OCIO Y DEPORTE



Visitas educativas

4 días/

3 noches

VIAJES ESCOLARES
Excursiones y viajes de fin de estudios

4 DIAS 3 NOCHES (ÚBEDA Y BAEZA, ALHAMBRA DE GRANADA, OCIO Y DEPORTE)

Duración	4 días, 3 noches
Mínimo alumnos	25
Agenda	<p>Día 1</p> <p>12:00-14:00 h. Llegada al Hotel Escolar Novaschool Medina Elvira. Entre las 14:30 y 15:00 h. Comida en el colegio Novaschool Medina Elvira. 15:30 h. Asignación de habitaciones, colocación de las pertenencias, aseo, descanso y tiempo libre. 16:30 h Realización de actividades de Team Building (multideporte, ajedrez, juegos de mesa, juegos de rol, etc.), tanto indoor como outdoor, que ayudan a mejorar la cohesión, la autoestima y la motivación de todos los participantes. Todas ellas conducidas por educadores y profesorado especializado de Novaschool Medina Elvira. 18:00 h. Merienda en el comedor del colegio. 18:30-20:30 h. Olimpiadas Deportivas, actividad conducida por profesorado especializado en el ámbito educativo y deportivo. 20:30 h. Ducha y preparación para la cena. 21:00 h. Cena en el comedor Novaschool Medina Elvira. 21:45 h. Tiempo libre en las instalaciones del centro escolar. 23:00 h. A dormir.</p> <p>Día 2</p> <p>8:00 h. Llamada para levantarse. 8:30 h. Desayuno en el comedor del colegio. 9:15 h. Salida para la Alhambra de Granada. 10:00-14:00 h. Visita guiada a la Alhambra de Granada. 14:30 h. Llegada al Hotel Escolar Novaschool Medina Elvira. 15:00 h. Almuerzo en el comedor del Hotel Escolar Novaschool Medina Elvira. 15:30-16:30 h. Descanso. 16:30-18:30 h. Actividades deportivas. 18:30 h. Merienda en el comedor de Novaschool Medina Elvira. 19:00-20:30 h. Escape Room NovaSchool. Se trata de un juego de aventura físico y mental. Se constituirán grupos de alumnos que tendrán que ir resolviendo enigmas y encontrando claves escondidas a lo largo de todas las instalaciones del colegio, con el objetivo de crear la fórmula del elixir mágico. 20:30 h. Ducha y preparación para la cena. 21:15 h. Cena. 21:45 h. Realización de actividades de Team Building (multideporte, ajedrez, juegos de mesa, juegos de rol, etc.), tanto indoor como outdoor, que ayudan a mejorar la cohesión, la autoestima y la motivación de todos los participantes. Todas ellas conducidas por educadores y profesorado especializado de Novaschool Medina Elvira. 23:30 h. A dormir.</p> <p>Día 3</p> <p>8:00 h. Llamada para Levantarse. 8:30 h. Desayuno en el comedor del colegio. 9:15 h. Salida para Úbeda y Baeza. 10:15 h. Visita guiada a Úbeda Baeza. Visita a dos de las ciudades más bonitas de Andalucía donde se descubrirá los monumentos Patrimonio de la Humanidad de la UNESCO en los centros históricos con un guía. 18:30 h. Llegada Hotel Escolar Novaschool Medina Elvira 18:30 h. Merienda en el comedor del colegio. 19:00-20:00 h. Tiempo libre. 20:30 h. Ducha y preparación para la cena. 21:00 h. Cena. 21:45 h. Velada especial con música, juegos amenizados por el equipo de monitores de Novaschool Medina Elvira. 23:00-00:00 h. A dormir.</p> <p>Día 4</p> <p>8:00 h. Llamada para levantarse. 9:00 h. Desayuno en el comedor del colegio. 9:45 h. Recogida de habitaciones. 10:30 h. Salida hacia la ciudad de origen.</p>
Qué debe traer el alumnado	<ul style="list-style-type: none"> • Toalla y enseres de baño. • Botella reutilizable para agua. • Snack para el primer día. • Ropa deportiva para practicar deporte. • Ropa cómoda para el resto de las actividades. • Pijama.

HOTEL ESCOLAR

Localización e instalaciones únicas

Nuestro Hotel Escolar Novaschool se ubica en Granada (Andalucía) una ciudad única al sur de España que aúna clima de montaña y playa, permitiendo disfrutar tanto de paseos por la monumental ciudad, como excursiones a parajes naturales, lagos y Sierra Nevada.

Está situado en el término municipal de Atarfe, a 15 minutos de la ciudad de Granada, en un entorno natural totalmente seguro para los alumnos y residentes, con recursos que facilitan el ambiente de estudio, ocio y deporte.

El colegio, rodeado de un extenso campo de olivares, se encuentra muy cerca del paraje natural Embalse de Cubillas, donde se pueden realizar múltiples actividades náuticas y acuáticas como kayak, pádel surf, hidropedales, cama elástica acuática, etc. Todas ellas, habilitadas por la Universidad de Granada.

Uno de los atractivos de nuestro Hotel Escolar es la cercanía al Parque Natural de Sierra Nevada con las increíbles pozas y cascadas de Cahorros y Monachil. Lo que permite organizar excursiones para cruzar los puentes y pasar por debajo de las majestuosas cascadas.

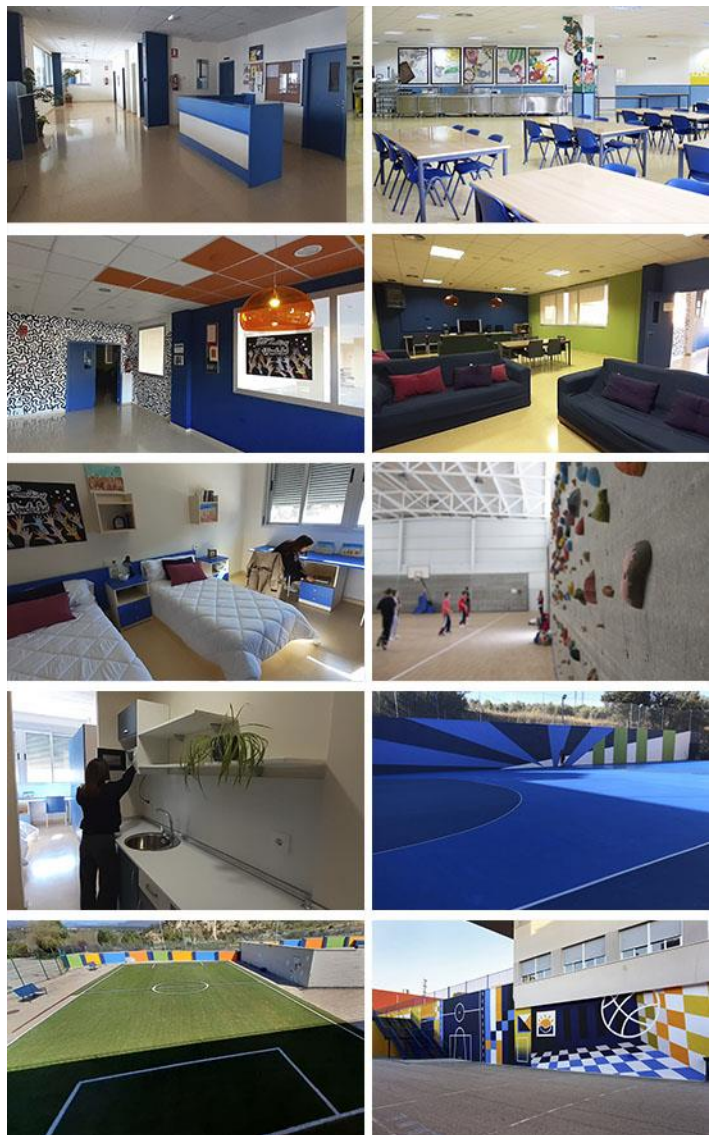

Nuestro Hotel Escolar cuenta con un edificio independiente de 3 plantas destinado al alojamiento y ocio de sus residentes, comunicado con nuestro Colegio bilingüe Novaschool Medina Elvira en el que podemos encontrar diferentes espacios y zonas para diversos usos académicos. Además, tiene acceso directo a las instalaciones deportivas.

La zona de alojamiento cuenta con 130 habitaciones distribuidas en zonas diferenciadas entre chicos y chicas y con capacidad para más de 400 residentes. Cuenta también con espacios comunes de ocio y esparcimiento, sala de TV con acceso wifi, máquinas distribuidoras de vending, office, etc.

Las habitaciones son amplias y luminosas, con vistas al entorno natural y con equipamiento para el mayor confort e independencia del residente. Todas las habitaciones son compartidas entre 2, 3 o 4 personas; contando con camas individuales y/o literas.

✓ INSTALACIONES

HABITACIONES

Aire acondicionado
Calefacción
Acceso wifi
Camas individuales
Servicio de cama semanal
Habitaciones compartidas
Baño privado
Fregadero y zona de office
Zona de estudio

ZONAS COMUNES

Aire acondicionado
Calefacción
Acceso wifi
Zona de ocio con TV
Servicio de recepción
Servicio de lavandería
Servicio de limpieza
Comedor con cocina
Aparcamiento exterior

ZONAS ACADÉMICAS Y DEPORTIVAS

Aire acondicionado y calefacción
Acceso wifi
Pizarras digitales
Aulas multiusos
Aula de informática
3 Pistas polideportivas exteriores
Pabellón cubierto con vestuarios
Gimnasio

