

VIAJES ESCOLARES

Excursiones y viajes de fin de estudios



ANDALUCÍA

INMERSIÓN LINGÜÍSTICA ESPAÑOL /
ALHAMBRA de GRANADA / SENDERISMO /
DEPORTE / OCIO



*Inmersión lingüística
Español*

2 SEMANAS

¿Qué incluye?

- 2 semanas de Inmersión lingüística 100% con actividades y clases de lengua y cultura española de la mano de profesorado y monitores nativos.
- 35 horas semanales de clases de lengua y cultura española a través de talleres – Workshop, siguiendo el plan curricular del Instituto Cervantes y programas de certificación oficial (se incluyen tutorías).
- Nuestro programa de lengua y cultura española se divide en clases por la mañana con la inclusión de clases de arte y lengua española (literatura, Historia, cultura, artes,...); Talleres y workshop educativos de Baile, Música, Historia, Cocina, Arte,...; Sesiones de conversación por las tardes a lo largo de la semana, donde el alumno aprenderá divirtiéndose, realizando a la vez actividades lúdicas y deportivas. Los fines de semana se dedicarán para disfrutar de excursiones, tiempo libre y visitas culturales.
- Prueba de Nivel inicial e Informe Académico final.
- Clases de español en grupos reducidos: máximo 12 alumnos.
- Pensión completa (14 días y 13 noches) que incluye desayuno, almuerzo, merienda y cena.
- Seguro obligatorio.
- Entradas a la Alhambra con visita guiada, Yincana fotográfica por la ciudad de Granada, Senderismo por Sierra Elvira, Olimpiadas deportivas, actividades lúdicas y de ocio en el centro Novaschool como Scape Room, veladas temáticas, etc. Todas las actividades se llevarán a cabo en Español.
- Pensión completa gratuita para profesorado acompañante del grupo de alumnos (1 por cada 15 alumnos).
- Transfer Aeropuerto Málaga-Hotel Escolar Novaschool Medina Elvira y desplazamiento actividades programadas los fines de semana.

Observaciones

- Alojamiento en Colegio Residencial en habitaciones compartidas de 2, 3 o 4 estudiantes.
- Mínimo 20 alumnos.
- Reserva para la Alhambra con 4 meses de antelación.
- El programa detallado en tiempos y horarios es aproximado y las actividades se adaptarán según temporada y teniendo en cuenta la climatología del momento.
- Solo podrá ser contratado por centros escolares o empresas, y siempre destinado a grupos de alumnos de las diferentes etapas educativas hasta 18 años (Infantil / Primaria y Secundaria).
- NO se comercializará a alumnos o familias de forma individual
- El centro escolar o empresa que contrata el servicio debe de disponer de seguro de accidentes para todos los alumnos.

Novaschool ha diseñado un programa de inmersión lingüística, cultural y de ocio único, enfocado a grupos de estudiantes que quieran visitar y conocer más de cerca Andalucía, explorando toda la oferta cultural y de ocio de Granada mientras aprenden el idioma español.

Un viaje cultural en el que aprender además de disfrutar, alojándose en el Hotel Escolar Novaschool, especialmente diseñado y adaptado para grupos escolares.

		DE LUNES A VIERNES	SÁBADO	DOMINGO
SEMANA 1	MAÑANA	Primer día: Llegada Hotel Escolar Novaschool Medina Elvira y asignación habitaciones Resto de días: Clases de Español	Visita cultural a la ciudad de Granada con Yincana Fotográfica	Senderismo por Sierra Elvira. Sierra en la comarca de Vega de Granada
	TARDE	Scape Room Bienvenida (primer día) • Talleres y Workshop • Sesiones de conversación y Estudio • Actividades Deportivas	Actividades Team Bulding en Hotel Escolar	Olimpiadas Deportivas/ Tiempo Libre/ Estudio
	NOCHE	Tiempo Libre	Tiempo Libre	Tiempo Libre
SEMANA 2	MAÑANA	Clases de Español		Recogida de Habitaciones y salida a la ciudad de origen
	TARDE	• Talleres y Workshop • Sesiones de conversación y Estudio • Actividades Deportivas	Visita Guiada a la Alhambra de Granada Actividades Deportivas	
	NOCHE	Tiempo Libre	Velada especial de despedida con Música y Juegos	

VIAJES ESCOLARES

Excursiones y viajes de fin de estudios

ANDALUCÍA

INMERSIÓN LINGÜÍSTICA ESPAÑOL /
ALHAMBRA de GRANADA /
SENDERISMO/ DEPORTE / OCIO



Inmersión lingüística Español

2 SEMANAS



VIAJES ESCOLARES

Excursiones y viajes de fin de estudios

2 SEMANAS (INMERSIÓN LINGÜÍSTICA ESPAÑOL, ALHAMBRA DE GRANADA, VISITA A LA CIUDAD DE GRANADA CON YINCANA, SENDERISMO, ACTIVIDADES DEPORTIVAS, OCIO)

Se trata de un campamento de inmersión lingüística de dos semanas de duración llevado a cabo por profesorado nativo Español, siendo estos en su mayoría profesores actuales en Novaschool, centro de currículum español, grupos reducidos y la atención prácticamente individualizada. Todas las actividades de realizarán en Español.

Duración	2 semanas (14 días 13 noches)	
Mínimo alumnos	20	
Agenda	<p>DÍAS LABORALES (LUNES A VIERNES)</p> <p>DÍA DE LLEGADA</p> <p>12:00-14:00 h. Llegada Hotel Escolar Novaschool Medina Elvira, en transfer directo Aeropuerto Málaga-Granada. (El horario se adaptará en función de la llegada del grupo escolar).</p> <p>Entre las 14:30 y 15:00 comida en el colegio Novaschool Medina Elvira.</p> <p>15:30 h. Asignación de habitaciones, colocación de las pertenencias, aseo, descanso y tiempo libre.</p> <p>17:30 h. Evaluación inicial. Prueba de Nivel inicial.</p> <p>18:30 h. Merienda en el comedor del colegio.</p> <p>18:30 a 20:30 h. Olimpiadas Deportivas. Todas ellas conducidas por profesorado especializado en el ámbito educativo y deportivo.</p> <p>20:30 h. Ducha y preparación para la cena.</p> <p>21:00 h. Cena en el comedor Novaschool Medina Elvira.</p> <p>21:45 h. Tiempo libre en las instalaciones del centro escolar.</p> <p>23:00 h. A dormir.</p> <p>LUNES A VIERNES</p> <p>8:00 h. Llamada para levantarse.</p> <p>8:30 h. Desayuno en el comedor del colegio.</p> <p>9:00 h. Clases de Español (con descanso de 30 minutos dentro del horario de clases).</p> <p>13:00 h. Tutorías.</p> <p>14:00 h. Almuerzo en el comedor Escolar Novaschool Medina Elvira.</p> <p>14:30 h. Tiempo Libre y descanso.</p> <p>15:30-16:30 h. Workshop y Talleres:</p> <ul style="list-style-type: none"> • Cocina Española • Costumbres y Cultura de España • Actividades artísticas • Bailes • Pintura • Cine • Teatro • Orientación <p>16:30-17:30 h. Sesión de Conversación.</p> <p>17:30 h. Descanso.</p> <p>18:00 h. Merienda.</p> <p>18:30-20:30 h. Actividades Deportivas.</p> <p>20:30 h. Aseo.</p> <p>21:00 h. Cena.</p> <p>21:30 h. Tiempo libre y realización de actividades de team building (multideporte, ajedrez, juegos de mesa, juegos de rol, etc.), tanto indoor como outdoor, que ayudan a mejorar la cohesión, la autoestima y la motivación de todos los participantes. Todas ellas conducidas por educadores y profesorado especializado de Novaschool Medina Elvira.</p> <p>22:30 h. A dormir.</p>	<p>FINES DE SEMANA</p> <p>8:00 h. Llamada para levantarse.</p> <p>8:30 h. Desayuno en el comedor del colegio.</p> <p>9:15 h. Salida para la visita cultural o de ocio:</p> <p>Sábados</p> <p>Semana 1: Visita a la Ciudad de Granada con Yincana Fotográfica.</p> <p>Semana 2: Visita Guiada a la Alhambra de Granada.</p> <p><i>En todas las salidas del sábado el alumno tendrá PICNIC facilitado por el Hotel Escolar Novaschool Medina Elvira.</i></p> <p>Domingos</p> <p>Semana 1: Senderismo a la Sierra de Medina Elvira.</p> <p>Semana 2: Salida ciudad de origen.</p> <p>Los domingos está planificado que el alumno tras la salida de senderismo vuelva al almuerzo al Hotel Escolar Novaschool Medina Elvira o se facilitará PICNIC por el hotel escolar Novaschool Medina Elvira.</p> <p>18:30 h. Llegada Novaschool Medina Elvira.</p> <p>18:30 h. Merienda en el comedor del colegio.</p> <p>19:00-20:00 h. Tiempo libre. Actividades deportivas o Estudio.</p> <p>20:00 h. Ducha y preparación para la cena.</p> <p>21:00 h. Cena.</p> <p>21:35 h. Tiempo Libre. La última noche se realizará una velada especial con música, juegos amenizada por el equipo de monitores de Novaschool Medina Elvira.</p> <p>23:00 h. A dormir.</p> <p>ÚLTIMO DÍA</p> <p>8:00 h. Llamada para levantarse.</p> <p>9:00 h. Desayuno en el comedor del colegio.</p> <p>9:45 h. Recogida de habitaciones.</p> <p>10:15 h. Entrega de Diplomas y despedida.</p> <p>11:00 h. Salida hacia la ciudad de origen.</p>
Qué debe de llevar el alumnado	<ul style="list-style-type: none"> • Toalla y enseres de baño. • Botella reutilizable para agua. • Gorro y crema de sol. • Ropa deportiva para practicar deporte, así como para la actividad de senderismo. • Ropa cómoda para el resto de las actividades. • Pijama. 	



HOTEL ESCOLAR

Localización e instalaciones únicas

Nuestro Hotel Escolar Novaschool se ubica en Granada (Andalucía), una ciudad única al sur de España que aúna clima de montaña y playa, permitiendo disfrutar tanto de paseos por la monumental ciudad, como excursiones a parajes naturales, lagos y Sierra Nevada.

Está situado en el término municipal de Atarfe, a 15 minutos de la ciudad de Granada, en un entorno natural totalmente seguro para los alumnos y residentes, con recursos que facilitan el ambiente de estudio, ocio y deporte.

El colegio, rodeado de un extenso campo de olivares, se encuentra muy cerca del paraje natural Embalse de Cubillas, donde se pueden realizar múltiples actividades náuticas y acuáticas como kayak, pádel surf, hidropedales, cama elástica acuática, etc. Todas ellas, habilitadas por la Universidad de Granada.

Uno de los atractivos de nuestro Hotel Escolar es la cercanía al Parque Natural de Sierra Nevada con las increíbles pozas y cascadas de Cahorros y Monachil. Lo que permite organizar excursiones para cruzar los puentes y pasar por debajo de las majestuosas cascadas.

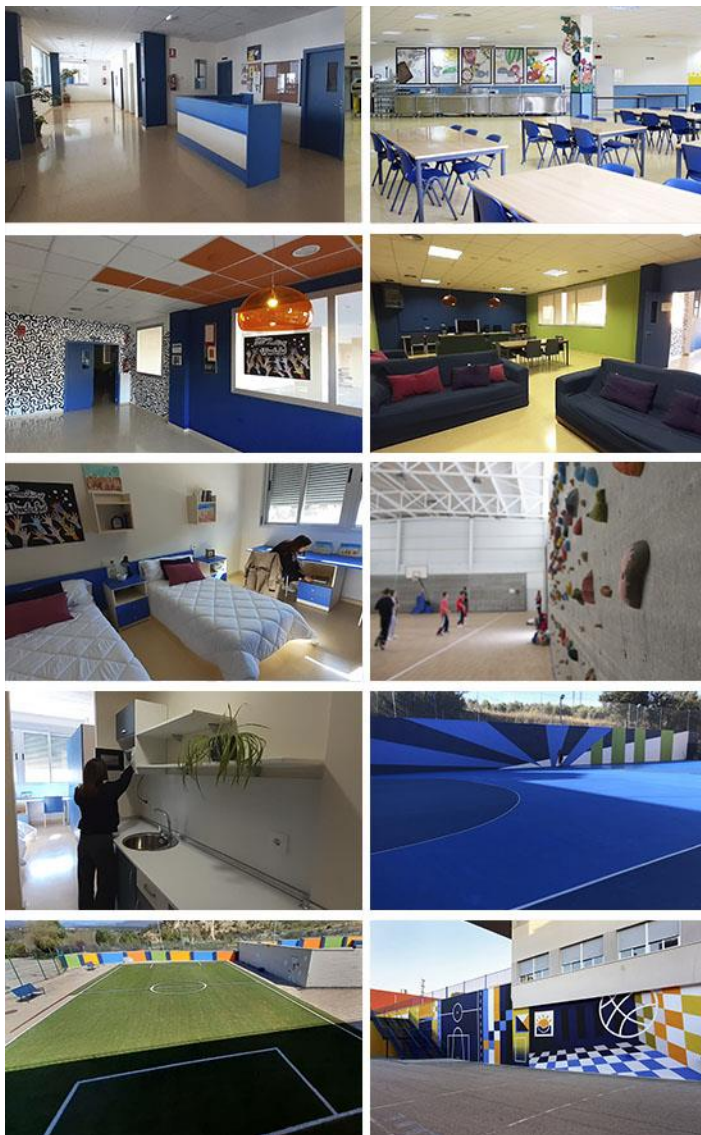

Nuestro Hotel Escolar cuenta con un edificio independiente de 3 plantas destinado al alojamiento y ocio de sus residentes, comunicado con nuestro Colegio bilingüe Novaschool Medina Elvira en el que podemos encontrar diferentes espacios y zonas para diversos usos académicos. Además, tiene acceso directo a las instalaciones deportivas.

La zona de alojamiento cuenta con 130 habitaciones distribuidas en zonas diferenciadas entre chicos y chicas y con capacidad para más de 400 residentes. Cuenta también con espacios comunes de ocio y esparcimiento, sala de TV con acceso wifi, máquinas distribuidoras de vending, office, etc.

Las habitaciones son amplias y luminosas, con vistas al entorno natural y con equipamiento para el mayor confort e independencia del residente. Todas las habitaciones son compartidas entre 2, 3 o 4 personas; contando con camas individuales y/o literas.

✓ INSTALACIONES

HABITACIONES

Aire acondicionado
Calefacción
Acceso wifi
Camas individuales
Servicio de cama semanal
Habitaciones compartidas
Baño privado
Fregadero y zona de office
Zona de estudio

ZONAS COMUNES

Aire acondicionado
Calefacción
Acceso wifi
Zona de ocio con TV
Servicio de recepción
Servicio de lavandería
Servicio de limpieza
Comedor con cocina
Aparcamiento exterior

ZONAS ACADÉMICAS Y DEPORTIVAS

Aire acondicionado y calefacción
Acceso wifi
Pizarras digitales
Aulas multiusos
Aula de informática
3 Pistas polideportivas exteriores
Pabellón cubierto con vestuarios
Gimnasio

